

Was wächst auf meine Platten? Annelida (Ringelwürmer)

Klasse: Polychaeta (Vielborster)



Polydora sp.

Deutscher Name: Bohrwurm
Nahrung: Plankton und Detritus
Laichzeit: ganzjährig
Andere: gräbt Löcher in Kalkstein, Muschelschalen, Holz, usw.

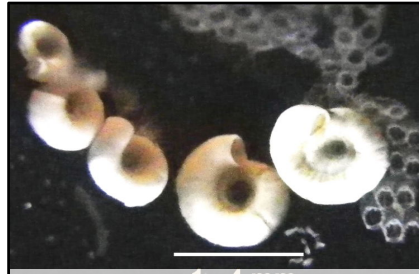

Spirorbis spirorbis

Deutscher Name: Posthörnchenwurm
Nahrung: Plankton und Detritus
Laichzeit: temperaturabhängig
Andere: rein marine Form; bevorzugt Tangblätter zum Festsetzen



Nereis diversicolor

Deutscher Name: Seeringelwurm
Nahrung: Kieselalgen, Makroalgen
Laichzeit: Frühling
Weiteres: frisst auch tote Algen; zeigt unterschiedlichen Nahrungserwerb.

Was wächst auf meine Platten? Bryozoen (Moostiere)

Klasse Gymnolaemata

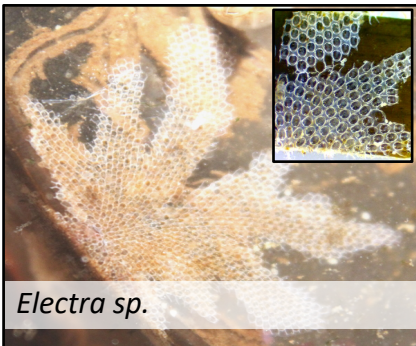

Electra sp.

Deutscher Name: Moostierchen
Nahrung: meistens Phytoplankton
Laichzeit: Spätsommer bis Frühherbst
Andere: wachsen auf vielen Arten von hartem Untergrund, auch auf Makroalgen



Electra sp.



Membranipora membranacea

Deutscher Name: Moostierchen
Nahrung: meistens Phytoplankton
Laichzeit: Spätsommer bis Frühherbst
Andere: schnell wachsend



Deutscher Name: Rohrenmoostierchen