

Was wächst auf meine Platten? Arthropoda (Gliederfüßer)

Klasse Crustacea (Krebstiere)



Balanus sp.

Deutscher Name: Seepocke
Nahrung: Plankton und Detritus
Laichzeit: Spätfrühling bis Spätherbst
Andere: rein marine Form; werden oft von Muscheln von den Platten verdrängt



Crangon crangon

Deutscher Name: Sandgarnelen
Nahrung: Allesfresser; kleine Fische und Zooplankton
Laichzeit: Sommer
Andere: frisst auch tote Organismen und Artgenossen



Idotea sp.

Deutscher Name: baltische Klippenassel
Nahrung: Makroalgen
Laichzeit: Frühling
Weiteres: frisst auch tote Algen



Gammarus sp.

Deutscher Name: Ozeanischer Flohkrebs
Nahrung: (Allesfresser:) Seepocken, Schwämme und Algen
Laichzeit: ganzes Jahr
Weiteres: kann auch räuberisch sein



Gammarus sp.

Deutscher Name: Ozeanischer Flohkrebs
Nahrung: Allesfresser; Seepocken, Schwämme und Algen
Laichzeit: Frühling
Andere: hohe Toleranz gegenüber Salzgehaltsschwankungen

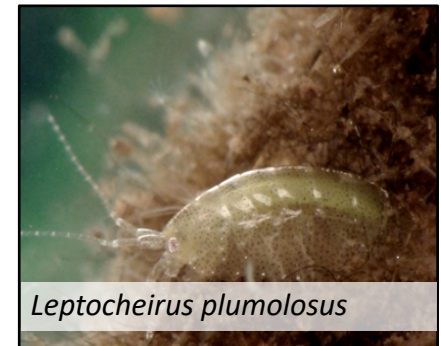

Leptocheirus plumulosus

Deutscher Name: Flohkrebs
Nahrung: Allesfresser
Laichzeit: Frühling



Caprella sp.

Deutscher Name: Gespensterkrebs
Nahrung: Plankton und Detritus
Laichzeit: Sommer
Andere: kann auch Räuber oder Weidegänger sein; Allesfresser

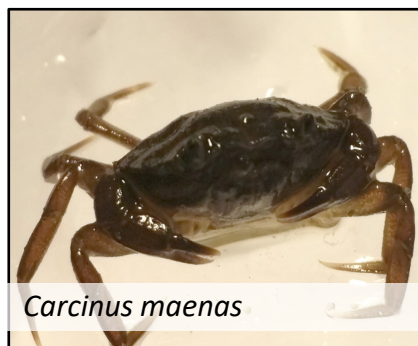

Carcinus maenas

Deutscher Name: Strandkrabbe
Nahrung: Muscheln, Würmer, kleine Krustentiere
Laichzeit: Sommer
Andere: hohe Toleranz gegenüber Salzgehaltsschwankungen